



Ders: Türkçe

Kazanım: Kelimelerin eş anlamlılarını tahmin eder.

Funda Menekşe

BİÇİMLENDİRİCİ SÜREÇ ODAKLI DEĞERLENDİRME



Yazılışları farklı olduğu hâlde anlamları aynı veya çok yakın olan kelimelere eş anlamlı kelimeler denir.

Yönerge 1: Verilen kelimelerin eş anlamlılarını yazalım.

hediye _____
sonbahar _____
okul _____
yel _____
yararlı _____
al _____



Kendini değerlendirme: Verilen kelimelerden kaç tanesinin eş anlamlısını yazabildim?

Akran değerlendirme: Verilen kelimelerden kaç tanesinde aynı cevabı yazdık?

Yönerge 2: Verilen kelimelerin eş anlamlılarını cümle içinde kullanalım.

yurt

ad

ihtiyar

baş



evet

☐

hayır

☐

Kendini değerlendirme: Cümlelerim yazım kurallarına uygun mu?



Yönerge 3: Verilen cümlelerdeki altı çizili sözcüklerin eş anlamlılarını bulup örnekteki gibi yazalım.

Resim konusunda çok kabiliyetlidir.

yetenekli

Kutuyu kaldırmak için epey kuvvet gerekli.

Bu cümle çok uzun değil mi?

Okulumuzda onarım yapıldı.

Üstlendiği vazifeyi hemen getirir.

Hekim hastasına üç tane ilaç yazdı.

Kendini değerlendirme:

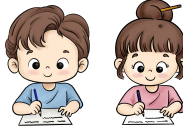

evet

hayır

Kelimelerin eş anlamlılarını zorlanmadan bulabildim.

Yazımın okunaklı olmasına dikkat ettim.

Yazdıklarımı kontrol ettim.

Çalışmam bittiğinde arkadaşım ile cevapları karşılaştırdım.



ÖĞRETMEN DEĞERLENDİRMESİ

☐

Kazanım hakkında ön bilgiye sahipti.

☐

Çalışmasını yardım almadan ve eksiksiz tamamladı.

☐

Çalışmasını verilen zamanda tamamladı.

☐

Büyük harflerin kullanımına, imlâ kurallarına dikkat etti.

☐

Değerlendirme çalışmalarında objektifti.

Puanlama yaparken 5 ile 0 aralığında puan verilecektir.

Öğrencinin toplam puanı

